NYTT AVLOPPSRENINGSVERK FÖR VÄSTRA ORUST
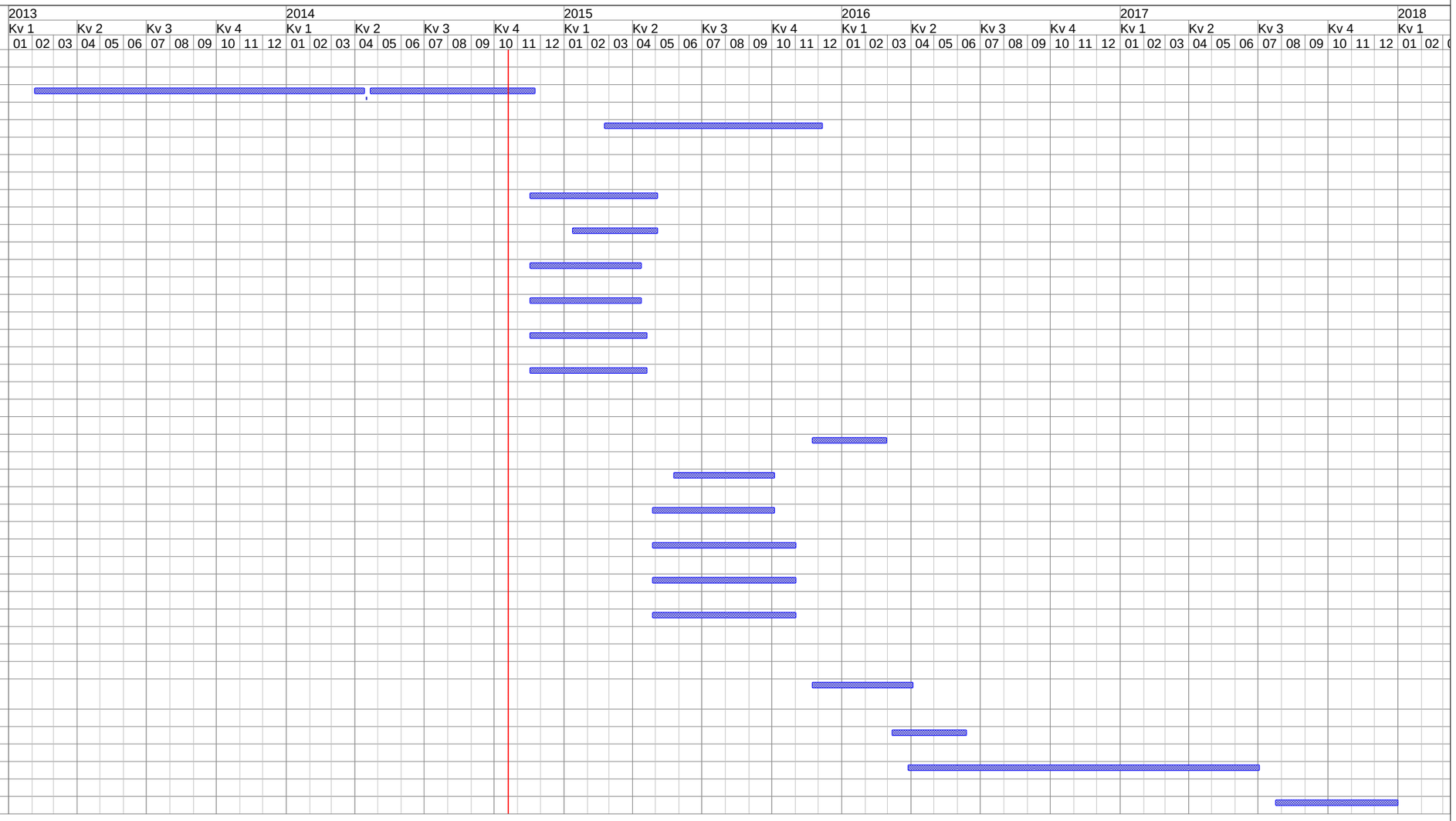
ID	Aktivitet
1	**TILLSTÅNDSPRÖVNING:**
2	
3	***A5 - TILLSTÅNDSPRÖVNING NYTT RENINGSVERK***
4	
5	***A6 - TILLSTÅNDSPRÖVNING LEDNINGSSYSTEM***
6	
7	**FÖRPROJEKTERING (systemhandling) :**
8	
9	***A7 - LEDNINGSSYSTEM & PUMPSTATIONER***
10	
11	***A8 - OMBYGGNAD BEF RENINGSVERK***
12	
13	***A9 - RENINGSVERK PROCESSMASKIN***
14	
15	***A10 - RENINGSVERK BYGGLAYOUT***
16	
17	***A11 - RENINGSVERK LUFT & VS-RÖR LAYOUTER***
18	
19	***A12 - RENINGSVERK EL, AUTOMATION RAMLAYOUT***
20	
21	**DETALJPROJEKTERING:**
22	
23	***A13 - LEDNINGSSYSTEM & PUMPSTATIONER***
24	
25	***A14 - OMBYGGNAD BEF RENINGSVERK***
26	
27	***A15 - RENINGSVERK PROCESSMASKIN***
28	
29	***A16 - RENINGSVERK MARK & BYGG***
30	
31	***A17 - RENINGSVERK LUFTBEHANDLING & VS-RÖR***
32	
33	***A18 - RENINGSVERK EL, STYR & REGLER***
34	
35	**ENTR.UPPHANDLINGAR & GENOMFÖRANDE:**
36	
37	***A19 - UPPHANDLING NYTT RENINGSVERK & OMBYGGNAD BEF RENINGSVERK***
38	
39	***A20 - UPPHANDLING LEDNINGSSYSTEM & PUMPSTATIONER***
40	
41	***A21 - ENTREPRENADTIDER***
42	
43	***A22 - IDRIFTTAGNINGAR & BESIKTNINGAR***